

Fotografia titularului :

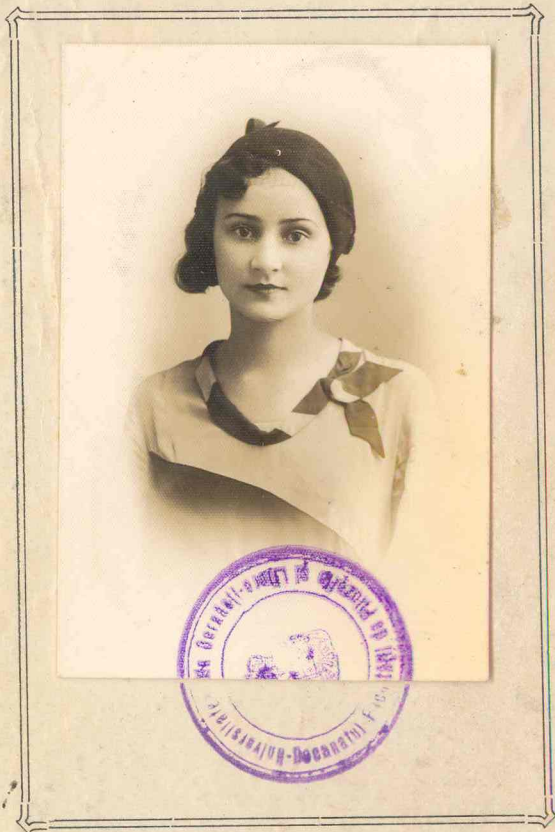

Semnătura studentului

M. Jaimer

BIBLIOTECA JUDEȚEANĂ
„OCTAVIA GÂMBĂȚIU”
SECȚIA COLECȚII ȘI MATERIALE
Fondul Petrescu

No. 13/32

isculțor loc 4
franc. post. Roum.
post. art.
UNIVERSITATEA DIN CERNĂUȚI *llu*

FACULTATEA DE FILOSOFIE ȘI LITERE

CAIET DE CURSURI

al

Student^{ului}_{ei}

Maria Jaimer
orig. România ca Sorat

ÎNSCRIS (Ă)

în *15 Noiembrie* 1932

ANUL DE STUDII
ANUL

Numele profesorului	Cursurile audiate	Numărul orelor	Cvestura confirmă plata taxelor de studii	Profesorul
				Înscrierea
J. Bocinschi	Derivatiunea fraz. 1			[Signature]
"	Historia literat.			
"	Franceză în traducere 2			[Signature]
J. Prussean	Historia literară			
"	Vocabulaire contemporains comp. 1			[Signature]
"	Conversation 1			
"	Traduction, questions de langue française 1/2			[Signature]
"	Methodes litteraires, exercices pratiques 2			
R. Thiera	Morphologie latine 3			[Signature]
L. Morozin	Literatura română modernă 1			[Signature]

1932 / 1933

confirmă	Nota obținută la examenul anual	Semnătura profesorului examinator	OBSERVĂRI
[Signature]	bun	[Signature]	
[Signature]	bun	[Signature]	
[Signature]			
[Signature]			
[Signature]			
[Signature]			
[Signature]			

Decanul

testează anul

Timbru

Decan

ANUL DE STUDII

1933 / 1934

ANUL

II

Numele profesorului	Cursurile audiate	Numărul orelor	Cvestura confirmă plata taxelor de studii	Profesorul		confirmă	Nota obținută la examenul anual	Semnătura profesorului examinator	OBSERVĂRI
				Înscrierea	Frecventarea				
J. I. Bacinschi	Introducere în franceza veche	1					12. XI. 1934 suficient	J. Bacinschi	
"	Lintaxa franceza	2					12. XII. 1934 suficient	J. Bacinschi	
"	Seminar	2							
"	Victor-Hugo								
"	Istoria literaturii franceze	2	20. V				12. XII. 1934 suficient	J. Bacinschi	
"	Seminar	2	Moare						
C. Parly	Pedagogia generală	2					12. XII. 1934 bun	C. Parly	
Trigara-Lamurescu	Anta modernă din sec. XIX până în zilele noastre	2					4. VI. 1934 bun		
"	Seminar	2							
Gaiu	Psihologia	2							
Silvestru	pedagogia								

Decanul

testează anul

Timbru

Decan

ANUL DE STUDII
ANUL

1934/1935

111

Numele profesorului	Cursurile audiate	Numărul orelor	Cvestura confirmă plata taxelor de studii	Profesorul		confirmă	Nota obținută la examenul anual	Semnătura profesorului examinator	OBSERVĂRI
				Înscrierea	Frecventarea				
Dr. Nary Constantin	Istoria pedagogiei: Scula medie și Renasterea	2 ^h		Nary	Nary				
Dr. Găina Silvestru	Didactica generală	2 ^h		Silgăin	Silgăin				
Dr. Y. Von Nistor	Istoria României contemporane	3 ^h		Von	Von				
"	Seminar	2 ^h	2 o.v.						
Dr. Trigara Laureas	Istoria artei antice	2 ^h		Trigara	Trigara				
"	Seminar	2 ^h							
Dr. Gacinschi Sic	Istoria literaturii franceze în secolul XVI	1 ^h					20. 11. 1935	bine	T. Gacinschi
"	Fonetica franceză	2 ^h					20. 11. 1935	mf.	T. Gacinschi
Seminar "	Seminar M. Murza	2 ^h					22. 11. 1935	mf.	T. Gacinschi
Dr. Grăileanu Traian	Istoria filozofiei: Filozofia modernă	2 ^h		Grăileanu	Grăileanu		22. VI. 1935	bine	Grăileanu



Decanul
testează anul

Timbru

Decan

ANUL DE STUDII

ANUL

1935 / 1936

IV

Numele profesorului	Cursurile audiate	Numărul orelor	Cvestura confirmă plata taxelor de studii	Profesorul		confirmă	Nota obținută la examenul anual	Semnătura profesorului examinator	OBSERVĂRI
				Înscrierea	Frecventarea				
Bociuschi Lilie	Morfologia Franceză	2		M			3.11.936 bine	T. Jancus	
	Botanica	2							
Victor I.	Istoria Revoluției Române	3		Ivan Rădu Savane			bine		
Lăuceș-Lăveanu	Istoria Elenei	4							
Bociuschi Lilie	Texte vechi franceze	2							
Țigara Sambreas,	Arta culin medie	2		M			15.11.936 bine		
''	Seminar								
M. Janc	Les grandes époques de la lit. française	2							
	Chateaubriand	2							



Decanul
testează anul



25 VI 1936
T. Jancus
Decan